Ayuntamiento de Lucena

Delegación de Medio Ambiente

RED DE HUERTOS URBANOS LUCENA

medio ambiente

Ayuntamiento de Lucena

MEDIO AMBIENTE Y SOSTENIBILIDAD

Antecedentes:

Año 2020

- Finaliza la concesión del Huerto de la estación (2017-2020)
- Interés del Ayuntamiento por potenciar los huertos en Lucena

RED DE HUERTOS URBANOS

LUCENA

medio ambiente

Ayuntamiento de Lucena

Co-Diseño del Plan

Presentación del Plan

RED DE HUERTOS URBANOS LUCENA

Propósito del Plan

- Los **huertos urbanos son un elemento trasformador de las ciudades** que permiten hacerlas evolucionar hacia entornos más sostenibles y socialmente más participativos, con numerosos beneficios para la ciudadanía.
- El **Plan Estratégico para el Desarrollo de la Red de Huertos Urbanos** de Lucena **propone**, además del **desarrollo de huertos municipales** promovidos por el Ayuntamiento de Lucena, la **puesta en marcha y consolidación de huertos promovidos por particulares, centros escolares, asociaciones u otros colectivos** y, por último, la **coordinación, a través de una Red**, de todas las personas involucradas en el cultivo y gestión de estos huertos.
- A los beneficios de los huertos municipales, se podrá unir de manera sinérgica, el resultado del desarrollo de los otros huertos y la actividad coordinada de todas las personas relacionadas con ellos.

Coordinación del Plan

- El Ayuntamiento de Lucena es el **promotor** del Plan para el Desarrollo de la Red de Huertos Urbanos de Lucena. Además, actúa como **coordinador** y **gestor** del propio Plan, de la Red de Hortelanas y Hortelanos y de la Red de Huertos.
- El Ayuntamiento realizará estas tareas a través de la **Delegación** que tenga encomendado el desarrollo y gestión de los Huertos Municipales o, en su caso, de la que determine Alcaldía.

Misión, visión y valores del Plan

- **Misión:**
  - El Plan para el desarrollo de la Red de Huertos Urbanos de Lucena, impulsado y gestionado por el Ayuntamiento y co-diseñado y coordinado por los participantes y por el propio Ayuntamiento, ofrece a la ciudadanía un entorno real y virtual de convivencia y experimentación, apoyado en los huertos urbanos, que mediante acciones de formación y sensibilización y de cultivo de los huertos, favorece el desarrollo de una ciudad más sostenible, accesible, sabia, participativa, inclusiva y plural.

Misión, visión y valores del Plan

- **Visión:**
  - Ser reconocido como un elemento de desarrollo social que favorece la evolución de Lucena hacia una ciudad más más sostenible, accesible, sabia, participativa, inclusiva y plural.

Misión, visión y valores del Plan

- **Valores:**
  - Participación.
  - Colaboración.
  - Adaptación.
  - Sostenibilidad.

Objetivos estratégicos

- **Obj. Estratégico 1.- Mejorar las capacidades y conocimientos de la ciudadanía relacionadas con la Agroecología.**
- **Obj. Estratégico 2.- Mejorar la situación medioambiental de Lucena.**

Objetivos Operativos

- **Obj. Operativo 1.-** **Desarrollar huertos urbanos municipales que pongan a disposición de la ciudadanía parcelas productivas y espacios de encuentro y actividad.**
- **Obj. Operativo 2.-** **Fomentar la implantación de huertos particulares.**
- **Obj. Operativo 3.-** **Apoyar el desarrollo y mantenimiento de huertos escolares y el aprovechamiento de estos como recurso para la actividad formativa.**
- **Obj. Operativo 4.-** **Contribuir al desarrollo de una ciudad más sostenible mediante acciones de dinamización, información y formación realizadas con las personas participantes en el Plan.**

Un Plan de *Planes*

Presentación de la estructura y contenidos

RED DE HUERTOS URBANOS LUCENA

Estructura del Plan
Un plan de planes

Gestión	Definir roles	Establecer derechos y deberes
Infraestructuras	Poner a disposición del proyecto todo lo necesario.	Definir cómo se mantiene
Formación	Capacitar a todos los usuarios para el desempeño de su rol	
Dinamización	Mantener activo el proyecto	
Comunicación	Mantener comunicación constante con la ciudadanía	

Estructura del Plan
Un plan de planes

Planes de Gestión

Plan de Gestión de la Red de Hortelanas y Hortelanos de los Huertos Urbanos de Lucena.

Plan de Gestión de la Red de Huertos Urbanos de Lucena.

Plan de Gestión de un huerto municipal.

Estructura del Plan
Un plan de planes

Planes de Infraestructuras

Plan de infraestructuras de un Huerto tradicional municipal

Plan de infraestructura del Centro de Interpretación de los Objetivos de Desarrollo Sostenible

Estructura del Plan
Un plan de planes

RED DE HUERTOS URBANOS LUCENA

Planes de Formación

Plan de Formación para hortelanos y hortelanas de huertos tradicionales.

Plan de Formación para hortelanos y hortelanas de macetohuertos.

Plan de Formación para docentes.

Plan de formación para escolares

Plan de formación transversal

medio ambiente

Ayuntamiento de Lucena

Estructura del Plan
Un plan de planes

Plan de Dinamización

Instrumentos

- Archivo
- Foro
- Grupos en Redes Sociales

Actividades de dinamización

- Básicas
- Complementarias

Estructura del Plan
Un plan de planes

Plan de Comunicación

Desarrollo

- Redes Sociales
- Comunicación institucional
- Página web
- Contenidos básicos

Estructura del Plan
Un plan de planes

- Planes de Gestión
- Planes de Infraestructuras
- Planes de Formación
- Plan de Dinamización
- Plan de Comunicación

Red de Hortalanas y Hortelanos

Red de Huertos

Huertos municipales

Los elementos básicos del Plan

Presentación

RED DE HUERTOS URBANOS LUCENA

Plan de Gestión
Roles

Plan de Gestión
Tipos de huertos

Escolar

Tradicional privado

Tradicional municipal

Social

Macetohuertos

Plan de Gestión
Clasificación de los huertos

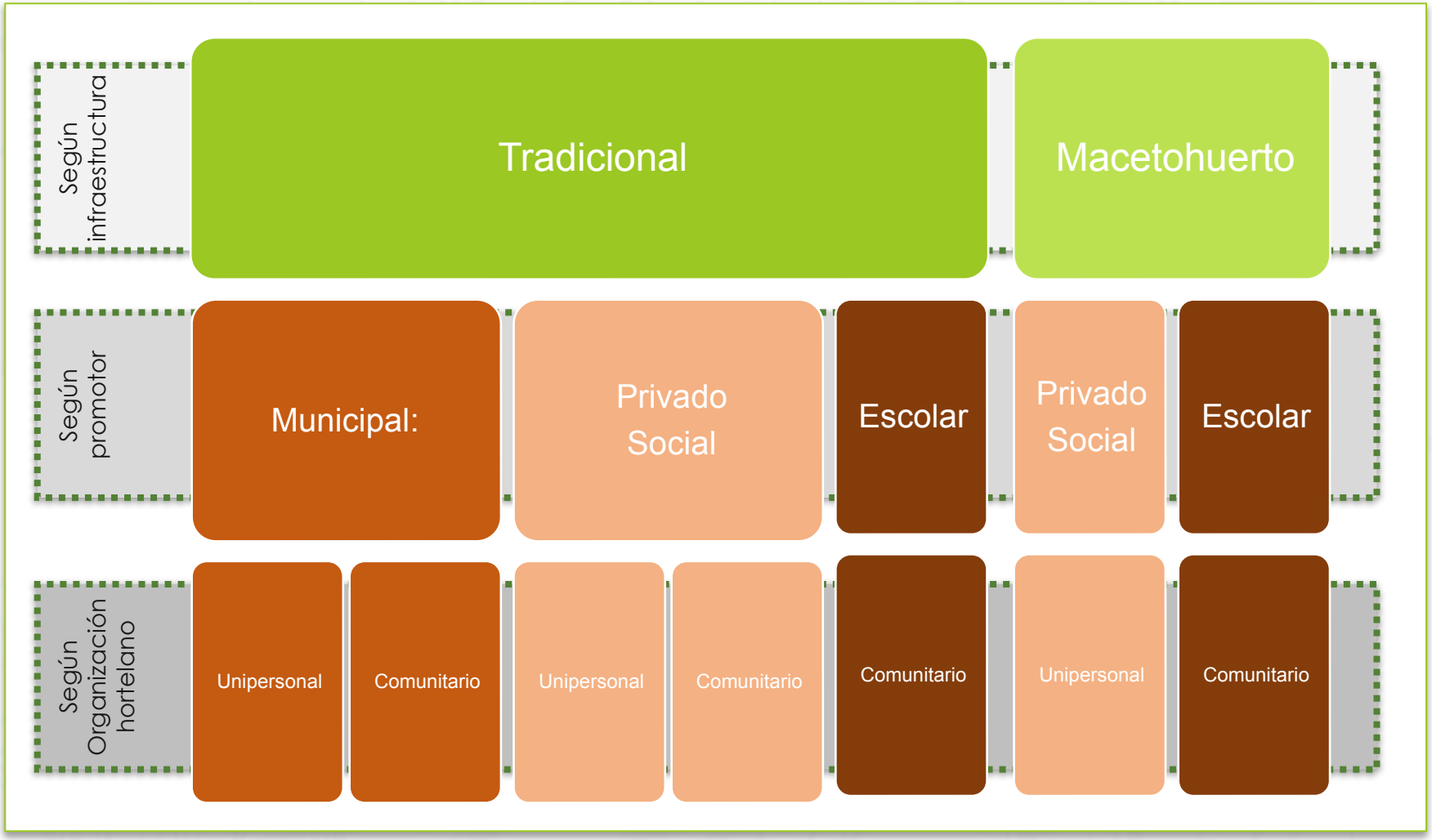

Desarrollo inicial

RED
DE HUERTOS
URBANOS
LUCENA

30 de marzo de 2021

El Pleno del Ayuntamiento de Lucena aprueba por unanimidad el

Plan Estratégico para el desarrollo de la Red de Huertos Urbanos de Lucena.

RED DE HUERTOS URBANOS LUCENA

06 de agosto de 2021

El Pleno del Ayuntamiento de Lucena aprueba por unanimidad la

Ordenanza Reguladora de la Red de Huertos Urbanos de Lucena

medio ambiente

Ayuntamiento de Lucena

Co-Diseño del Plan

Co-desarrollo

Co-desarrollo
Instituciones

- Asesoramiento
- Semillas

Diputación de Córdoba

ETSIAM
Escuela Técnica Superior de Ingeniería Agronómica y de Montes

- Asesoramiento
- Desarrollo TFM
  - Estudio y valorización de las variedades autóctonas y conocimiento tradicional de Lucena y Luque

- Asesoramiento
- Formación

andalhuerto
Proyecto ecológico

Ciclo Formación Agroecología: Talleres (Abril 2021)

Fotos Taller

2º Encuentro: Hortelanas y Hortelanos
22/06/2021

Co-desarrollo con la comunidad educativa
Coordinación (06/10/2021)

Taller Huerto Escolar (29/11/2021)

Fotos Taller

Taller Macetohuerto Semillateca (27/11/21)

Fotos Taller

Huerto de la Pasarela

¿CÓMO PRESENTARLO?

Lote 1,2,3 o 4

/PERSONAS FÍSICAS

DOS SOBRES FIRMADOS Y CERRADOS

SOBRE 1

EXTERIOR, se indicará:
- número de sobre (1)
- número de lote (1 al 4)
- nombre del procedimiento.
- nombre licitador.

INTERIOR, contendrá:
Justificante de abono garantía provisional
Declaración responsable Anexo I-A

SOBRE 3 (CRITERIOS VALORACIÓN)

EXTERIOR, se indicará:
- número de sobre (3)
- número de lote (1 al 4)
- nombre del procedimiento.
- nombre licitador.

INTERIOR, contendrá:
Anexo II (A a D, según lote al que opte)

Lote 5

/INSTITUCIONES SIN ÁNIMO DE LUCRO

TRES SOBRES FIRMADOS Y CERRADOS

SOBRE 1

EXTERIOR, se indicará:
- número de sobre (1)
- número de lote (5)
- nombre del procedimiento.
- Datos licitador.

INTERIOR, contendrá:
Justificante de abono garantía provisional
Declaración responsable Anexo I-B

SOBRE 2

EXTERIOR, se indicará:
- número de sobre (2)
- número de lote (5)
- nombre del procedimiento.
- Datos licitador.

INTERIOR, contendrá:
Descripción del Programa a desarrollar

SOBRE 3

EXTERIOR, se indicará:
- número de sobre (3)
- número de lote (5)
- nombre del procedimiento.
- Datos licitador.

INTERIOR, contendrá:
Justificante de abono garantía provisional
Declaración responsable Anexo III

Opción lotes / parcelas

LOTE 1. Familia biparental	PARCELAS **2, 6 y 14**
LOTE 2. Familia monoparental	PARCELAS **3, 5 y 12**
LOTE 3. Personas mayores de 65 años	PARCELAS **4, 7 y 13**
LOTE 4. Personas jóvenes (18 a 30 años)	PARCELAS **9 y 10**
LOTE 5. Entidades sin ánimo de lucro	PARCELAS **1, 8 y 11**

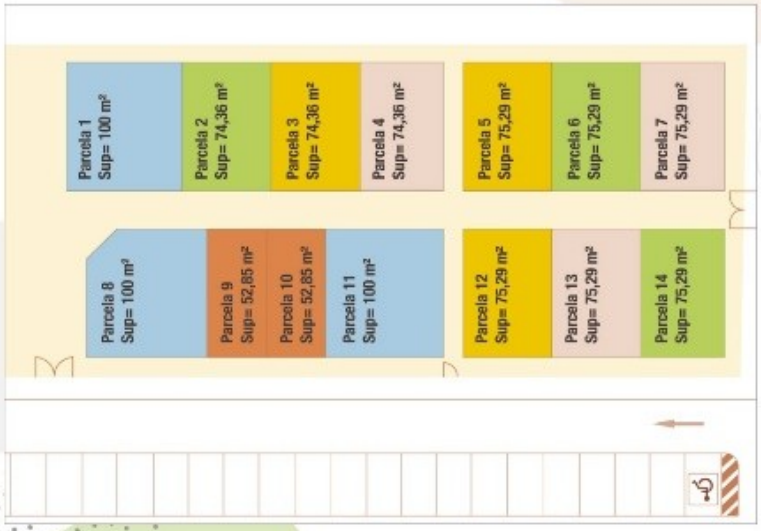

Huerto de la Pasarela
Entrega Llaves 11/10/202

Huerto de la Pasarela
Curso formación 20/10/2022

Huertos Municipales

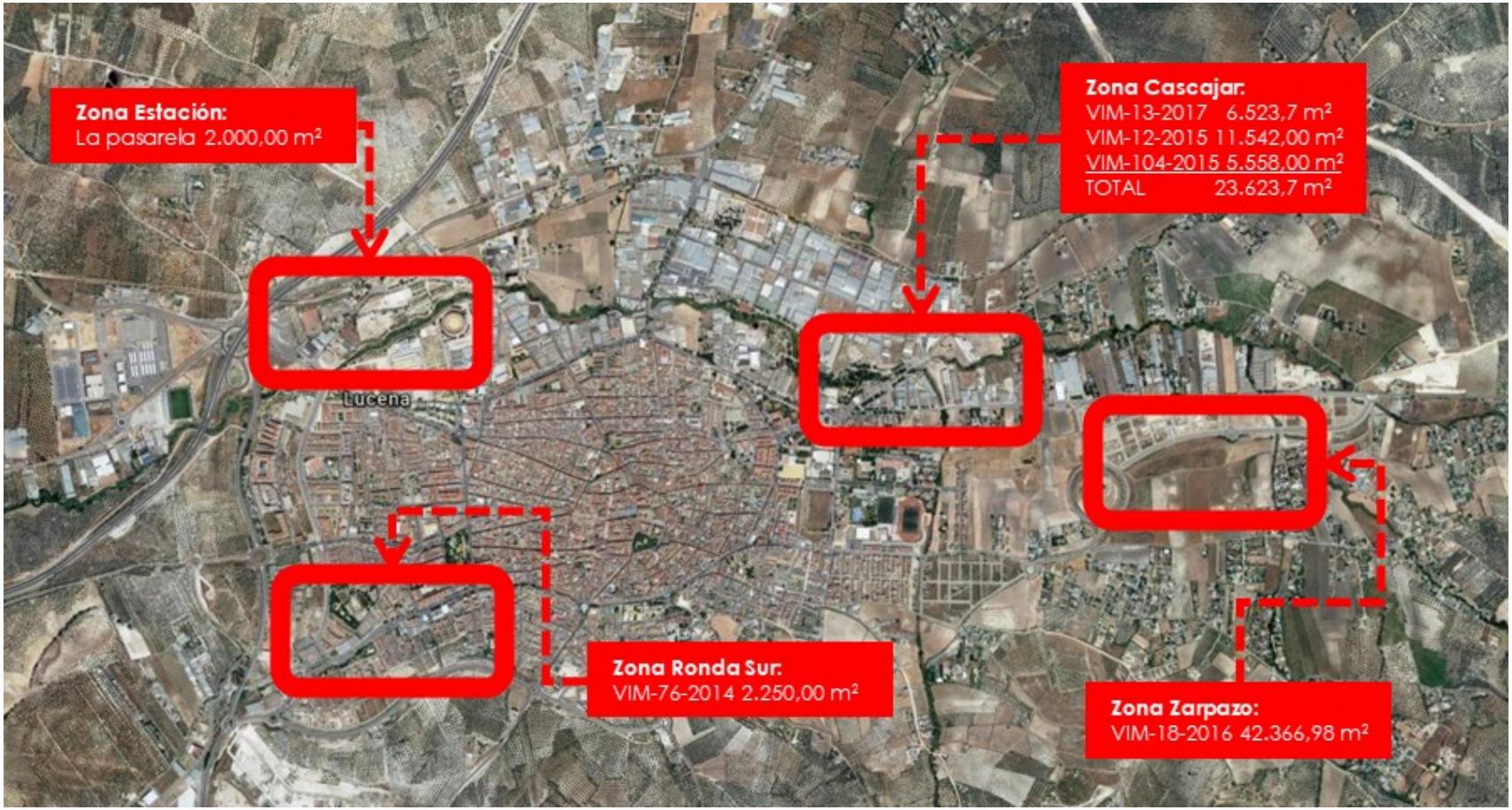

RED DE HUERTOS URBANOS LUCENA

RED DE HUERTOS URBANOS LUCENA

+

Biblioteca Pública Municipal de Lucena

BPM de Lucena

=

Semillateca LUCENA

medio ambiente

Ayuntamiento de Lucena

WEB
huertosurbanos.lucena.es/

Ayuntamiento de Lucena

Delegación de Medio Ambiente

RED DE HUERTOS URBANOS LUCENA

medio ambiente

Ayuntamiento de Lucena

MEDIO AMBIENTE Y SOSTENIBILIDAD